

Curso Navideño

Casitas con Luz



Incluye vídeos con instrucciones
paso a paso

Blog: www.kilubo.de | Email: cursos@kilubo.de

kilubo
Handmade

Dale personalidad a tu casa con elementos originales en la época navideña.

En este curso vas a aprender desde cero a realizar dos lindas casitas navideñas que serán la base para que dejés volar tu imaginación y podás hacer muchas más utilizando los mismos patrones.

Con el apoyo del vídeo, vas a entender de manera muy fácil y clara la realización del proyecto.

A continuación la lista de Materiales:

PAREDES DE LAS CASAS

Tela de lino, loneta, canvas, jacquard o cualquiera que tenga cuerpo o sea un poco más gruesa de lo normal, preferiblemente lisa y en un color claro.

Medida de la tela: 50 cm x 50 cm

Entretela estable para cada una de las paredes de la casa. En caso de no tener entretela, se puede usar fieltro grueso. Una entretela que sirve muy bien es la que se usa para los fondos de los bolsos.

Medida de la entretela: 50 cm x 50 cm

TECHO DE LAS CASAS

Tela de algodón preferiblemente con motivos y colores navideños.

Medida de cada una de las telas: 22 cm x 13 cm

Entretela estable para cada techo. En caso de no tener entretela, se puede usar fieltro grueso. Una entretela que sirve muy bien es la que se usa para los fondos de los bolsos.

Medida de la entretela: 22 cm x 26 cm

VENTANAS

Para las ventanas, elegí cuerina porque daba el efecto de la madera un poco mejor. Otra opción es utilizar fieltro o una tela que les guste preferiblemente en color café para dar el efecto rústico.

Medida de la tela: 12 cm x 20 cm, aunque depende mucho de la colocación de las ventanas. Se podría usar una tela también de 5 cm x 50 cm por ejemplo.

Medida de la entretela: igual a la medida de la tela.

En este caso, se puede usar de la misma que se utilizó en la casa o una más delgada. Si el material es suficientemente estable, la entretela se puede omitir.

APLICACIONES

Para las aplicaciones, vas a necesitar retazos de tela en diferentes colores y con motivos navideños.

Para la nieve, la leña y el cuerpo del pingüino, vas a necesitar pedacitos de fieltro en los siguientes colores: blanco, negro, anaranjado y café.

Las piezas en fieltro no van a necesitar entretela.

Las aplicaciones en tela si necesitan entretela para que no se deshilachen y queden mejor acabadas.

Para cubrir todas las aplicaciones vas a necesitar entretela de 22 cm x 22 cm.

OTROS MATERIALES

- **1 metro** de cinta zig zag (caballito) o cualquiera que te guste para la parte inferior de las casitas en un color que combine con la decoración de no más de 0,5 cm de ancho.
- Avalorios para los ojitos del pingüino y la cerradura de la puerta.
- Cintas para hacer lazos y para los colgantes de las casitas de 4 mm de ancho.
- Botones o cualquier cosa que te guste para decorar las casitas.
- Tijeras pequeñas para cortar las aplicaciones y ventanas.
- Goma para tela o silicona.

Medidas finales de cada casa: 17 cm de altura x 13 cm de ancho y 10,5 cm de profundidad.

IMPORTANTE: Cada patrón tiene un cuadrado de control. Simplemente se mide y si es de 2 cm x 2 cm, el tamaño de tu patrón es correcto y no tenés que ajustar nada en la impresión.

Pared Lateral

2 x pared en tela.

2 x pared en entretela.

6 x leña.

2 x nieve.

2 x ventanas con su entretela.

Si la decoración es de tela hay que entretelarla, si es de fieltro, no es necesario.

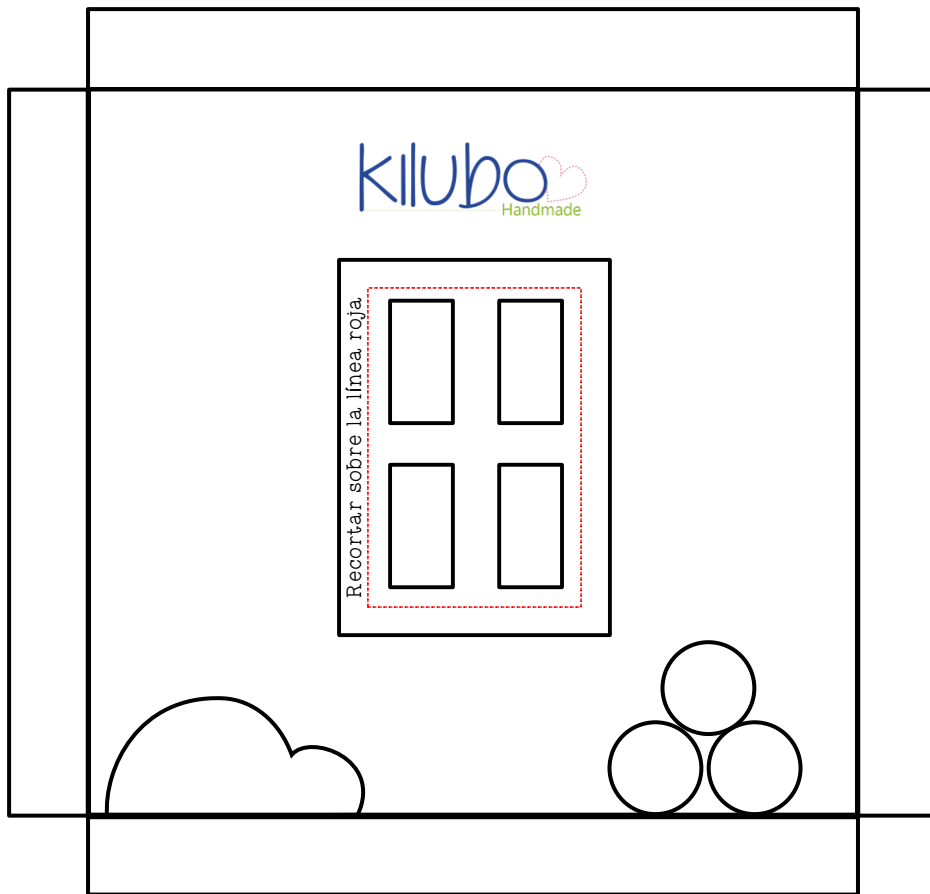

Cuadrado de control 2cm x 2 cm

Pared Lateral

- 2 x pared en tela
- 2 x entretela para la pared.
- 2 x hongos.
- 2 x nieve.
- 2 x ventanas con su entretela.

Si la decoración es de tela hay que entretelarla, si es de fieltro, no es necesario.

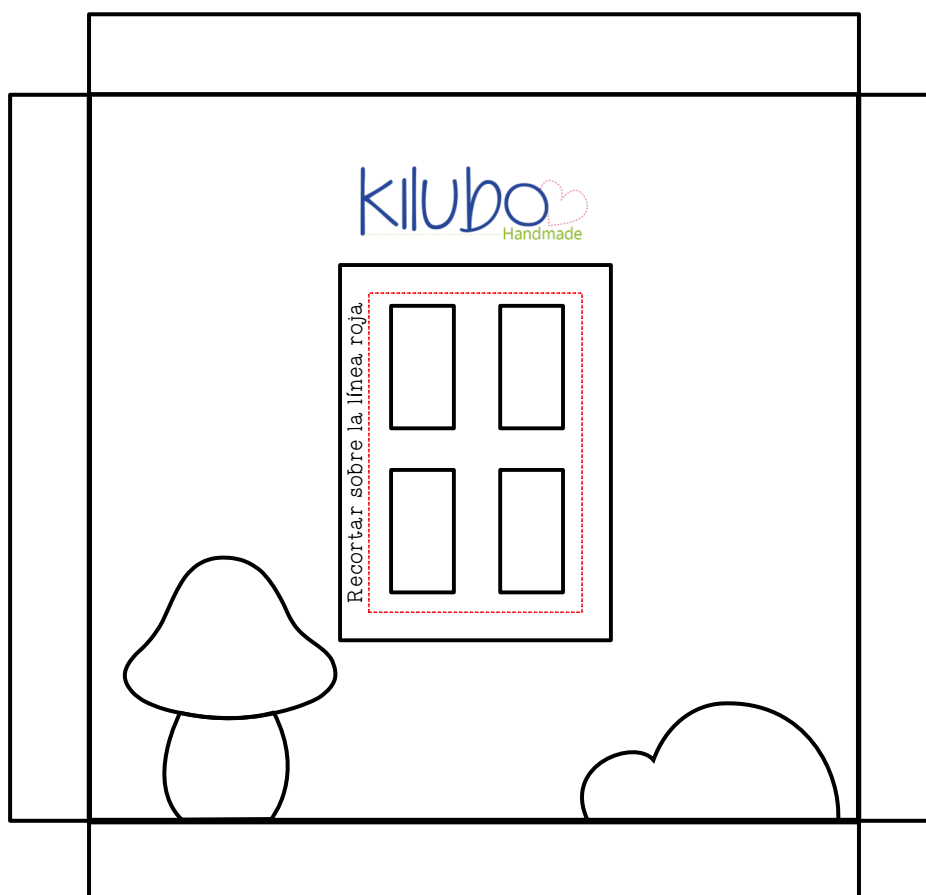

Cuadrado de control 2cm x 2 cm

Paredes Frontales

2 x pared en tela.
2 x entretela para las paredes.
1 x estrella.
1 x bomba navideña
1 x puerta.
1 x pingüino.
1 x hongo.
1 x saco de regalos.
2 x nieve.
4 x ventanas con su entretela.

Si la decoración es de tela hay que entretelarla, si es de fieltro, no es necesario.

Paredes Traseras

2 x pared en tela.
2 x entretela para las paredes.
2 x corazón.
2 x regalos grandes.
2 x regalos pequeños.
2 x nieve.
4 x ventanas con su entretela.

Si la decoración es de tela hay que entretelarla, si es de fieltro, no es necesario.

Techo

2 x techo en tela
2 x techo en entretela

Pared Frontal

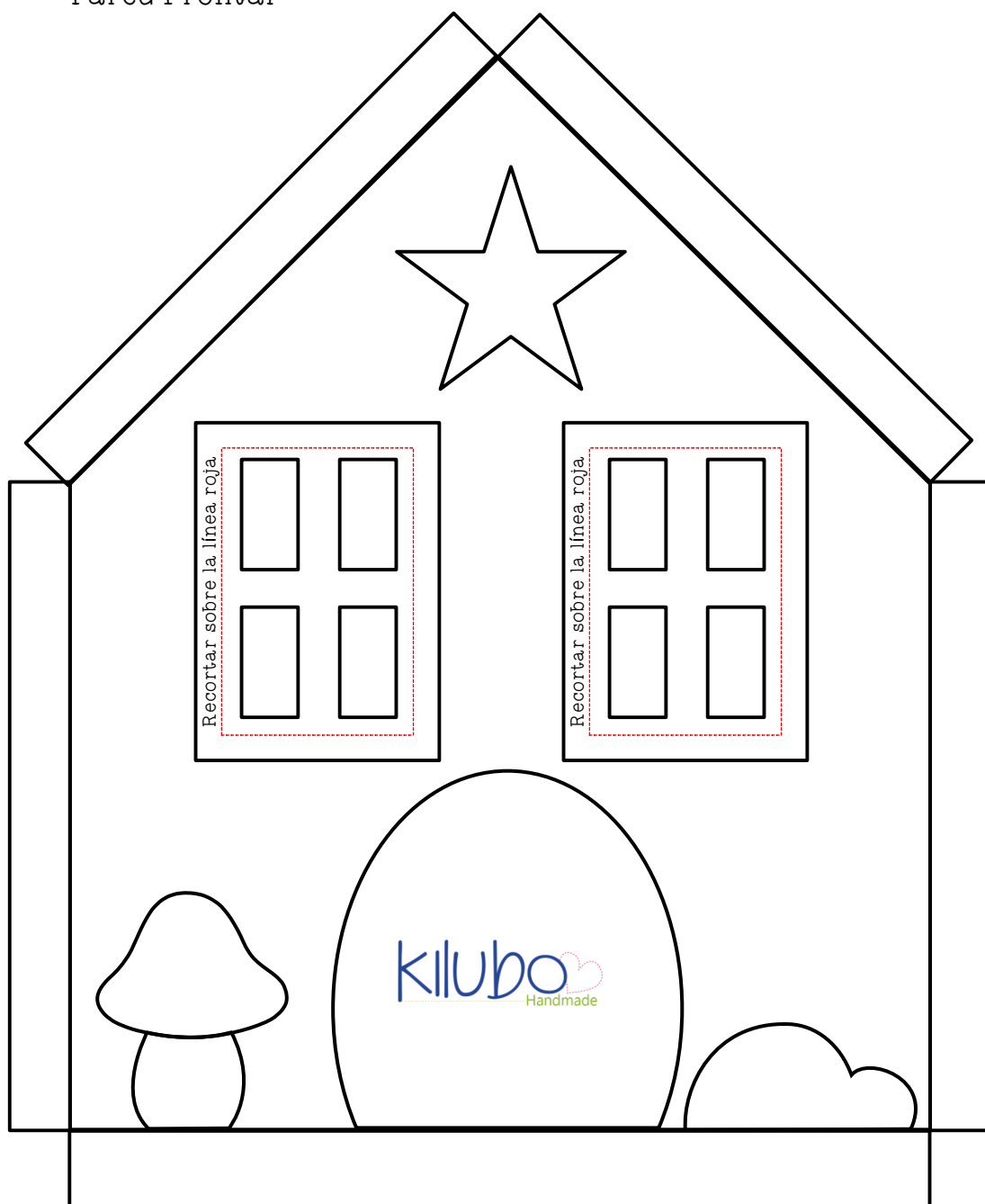

Cuadrado de control 2cm x 2cm

Pared Frontal

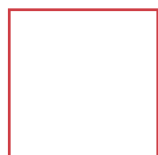
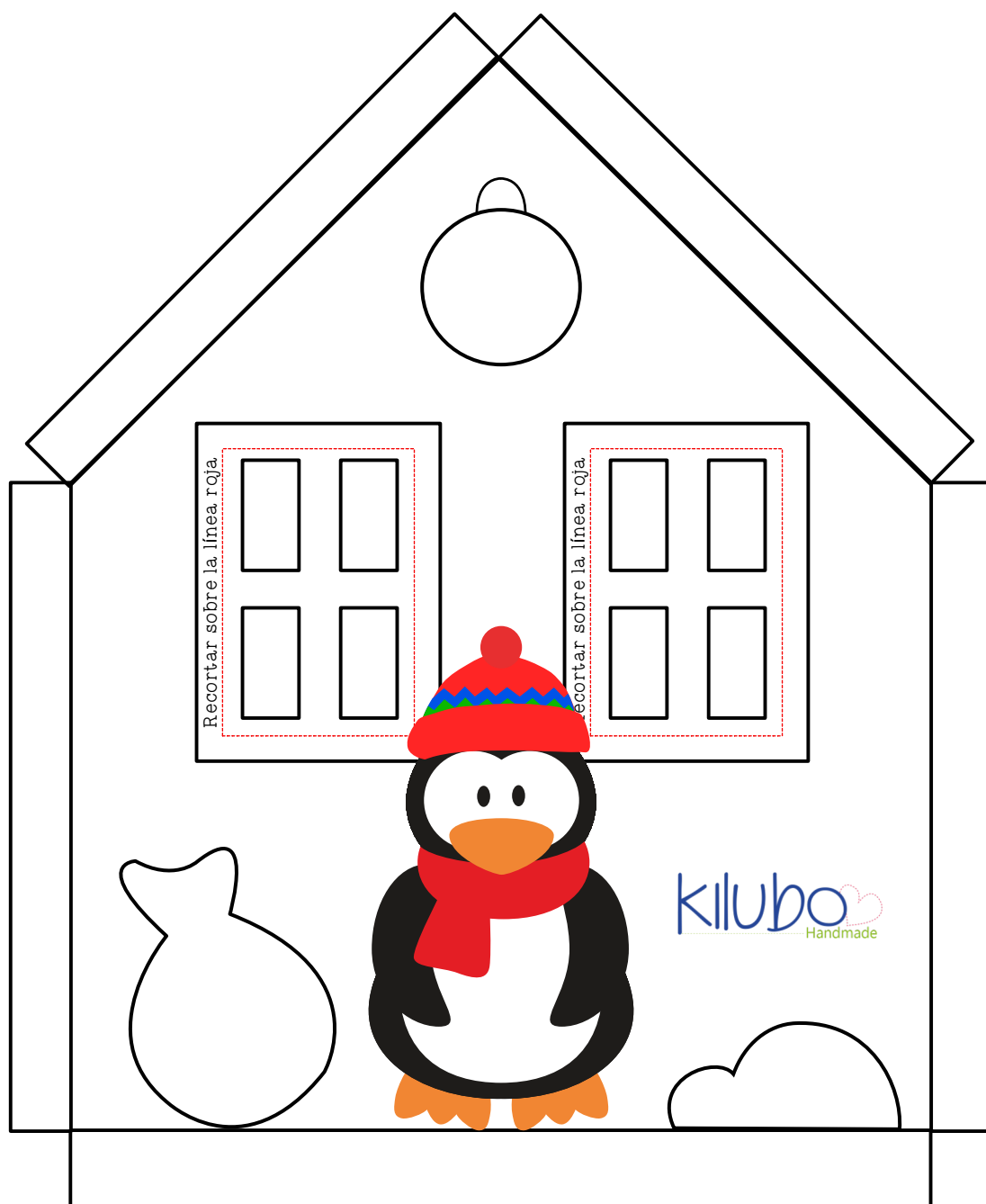

Cuadrado de control 2cm x 2cm

Pared Trasera

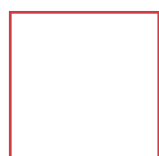
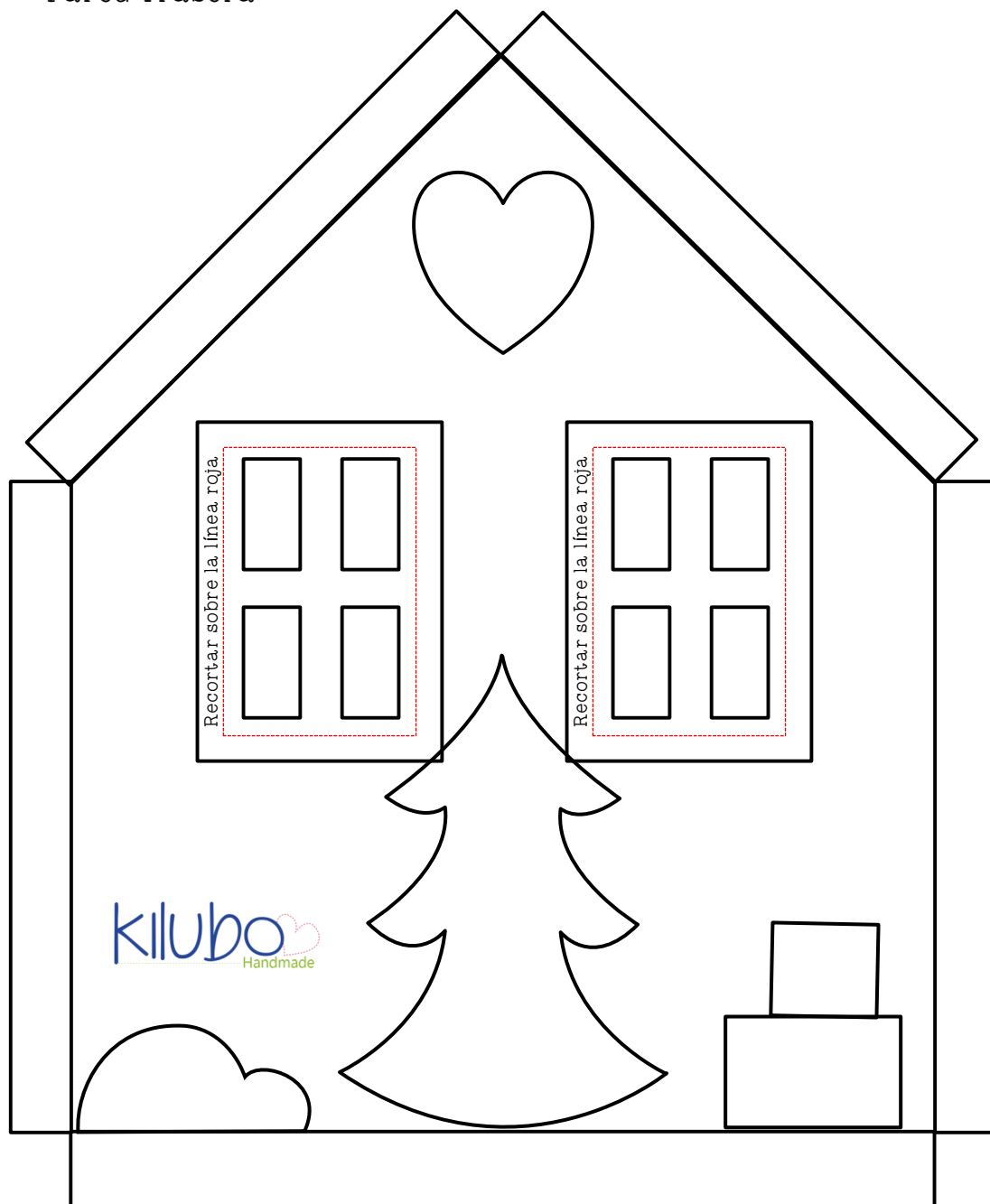

Cuadrado de control 2cm x 2cm

